

FACHADA LESTE  
ESCALA 1/100

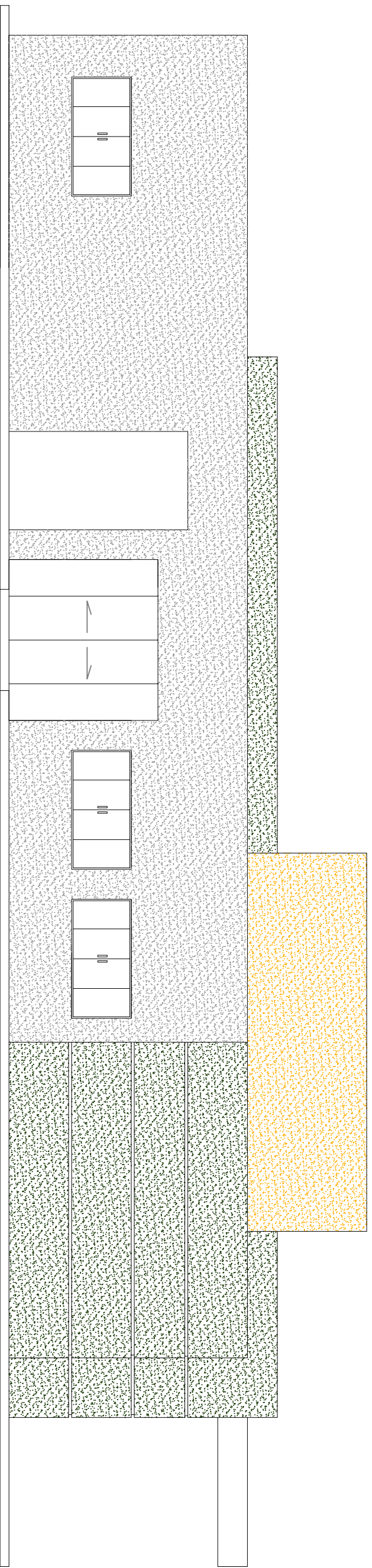

FACHADA OESTE  
ESCALA 1/100

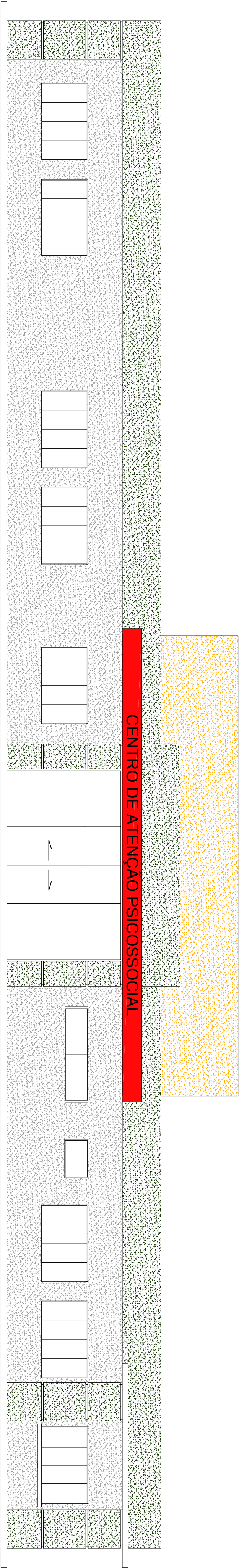

FACHADA SUL  
ESCALA 1/100

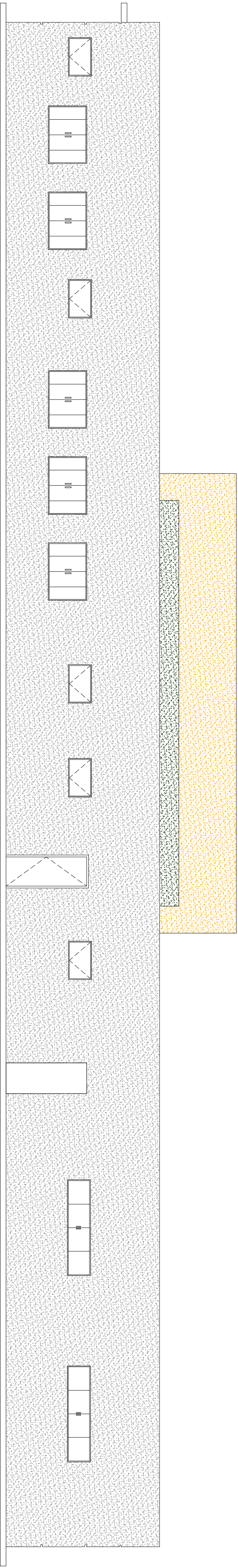

FACHADA NORTE  
ESCALA 1/100

APROVAÇÕES

**ARQUITETURA**  
CAPS III - CENTRO DE APOIO PSICOSSOCIAL III

QUADRA 175, AVENIDA BAIXA, ENTRE AS RUAS FRANCISCO DE ABREU ERLANDSON  
LEITÃO BRITO, NA CIDADE DE GUARUPETÓ

PROJETADO POR: SECRETARIA MUNICIPAL DE SAÚDE DE GUARUPETÓ

AUTOR DO PROJETO: S.C. ARQUITETURA E CONSULTORIA LTDA.

ARQUITETO E URBANISTA SILENIO MARTINS CAMARGO C.O.U. 42373-870

RESP. TÉCNICO: \_\_\_\_\_

CONTENDO DESTA PRONCHIA: \_\_\_\_\_

- FACHADAS

ASSINAR: \_\_\_\_\_

VER PRONCHIA 01



63 3212 1008

PROJETO: DATA: 04/2017 INDICADAS: \_\_\_\_\_

MAX GUIMARÃES